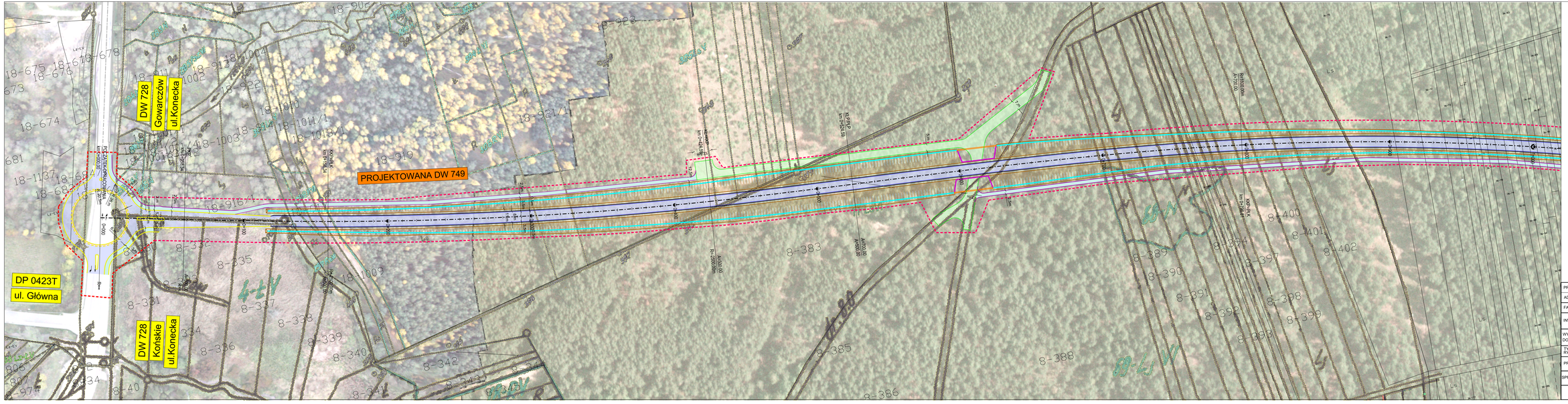

LEGENDA:

- Projektowana droga
- Projektowane drogi dojazdowe
- Ciągi pieszo-rowerowe
- OS projektowanej drogi
- Krawędź projektowanej jezdni
- Krawędź projektowanej opaski
- Projektowana skarpa
- Projektowany rów
- Projektowane krawężniki
- Granica pasa drogowego
- Przepust

PROJEKT	Budowa dowolnego Końskich od miejscowości Kortera do miejscowości Marwa Majewskiej w ciągu DW 749 (od miejscowości Marwa Majewskiej do miejscowości PBI w ciągu DW 749/DP (na parametrach GP)		
ADRES	Województwo Świętokrzyskie, Powiat Konecki, gm. Końskie		
FAZA	Projekt Koncepcyjny		
INWESTOR	Województwo Świętokrzyskie, działające poprzez Świętokrzyski Zarząd Dróg Wojewódzkich w Kielcach ul. Jagiellońska 72, 25-402 Kielce tel. (41) 347 04 71 fax. (41) 347 04 70		
WYKONAWCA DOKUMENTACJI	Pracownia Projektowa "RoadWay" ul. Klimontowska 15b, 04-672 Warszawa tel. 660 42 46 44, 601 93 71 83		
TYTUŁ RYSUNKU	Plan sytuacyjno-wysokościowy Wariant 2		
PROJEKTANT	mgr inż. Grzegorz KOWALIK upr. nr LUB/0027/POOD/08		Podpis
SPRAWDZAJĄCY			Podpis
Skala 1:1000	Rewizja: 0	Data 10.2016	Numer rysunku 2.1